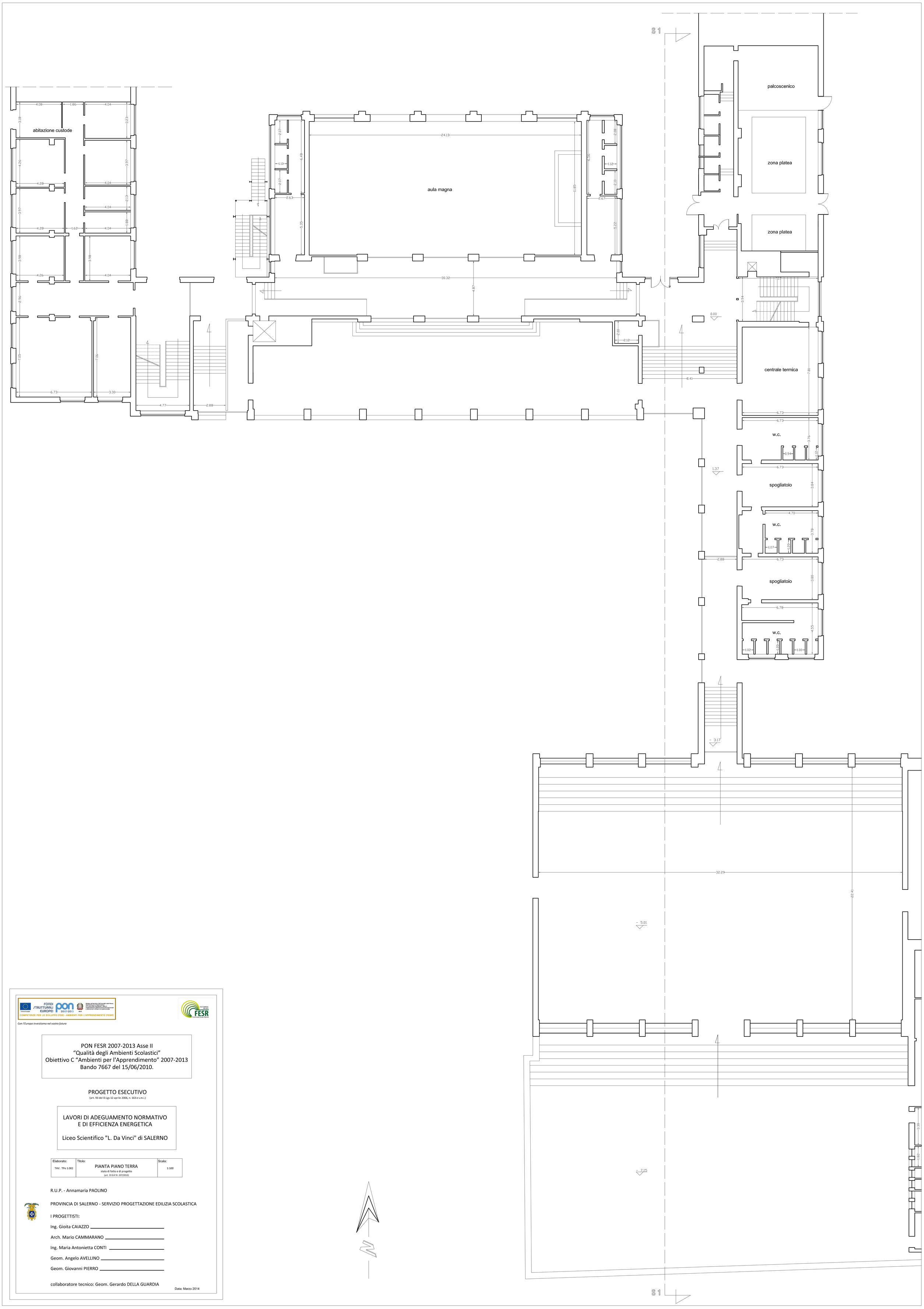

Con l'Europa investiamo nel vostro futuro

PON FESR 2007-2013 Asse II
"Qualità degli Ambienti Scolastici"
Obiettivo C "Ambienti per l'Apprendimento" 2007-2013
Bando 7667 del 15/06/2010.

PROGETTO ESECUTIVO
(art. 93 del D.Lgs 12 aprile 2006, n. 163 e s.m.i.)

LAVORI DI ADEGUAMENTO NORMATIVO
E DI EFFICIENZA ENERGETICA

Liceo Scientifico "L. Da Vinci" di SALERNO

Elaborato:	Titolo:	Scala:
TAV. TPe 1.002	PIANTA PIANO TERRA stato di fatto e di progetto (art. 33 D.P.R. 207/2010)	1:100

R.U.P. - Annamaria PAOLINO

PROVINCIA DI SALERNO - SERVIZIO PROGETTAZIONE EDILIZIA SCOLASTICA

I PROGETTISTI:

Ing. Gioita CAIAZZO _____

Arch. Mario CAMMARANO _____

Ing. Maria Antonietta CONTI _____

Geom. Angelo AVELLINO _____

Geom. Giovanni PIERRO _____

collaboratore tecnico: Geom. Gerardo DELLA GUARDIA

Data: Marzo 2014